ნაკვეთების ერთობლიობის (ბლოკის) საკადასტრო აგეგმვითი / აზომვითი ნახაზი

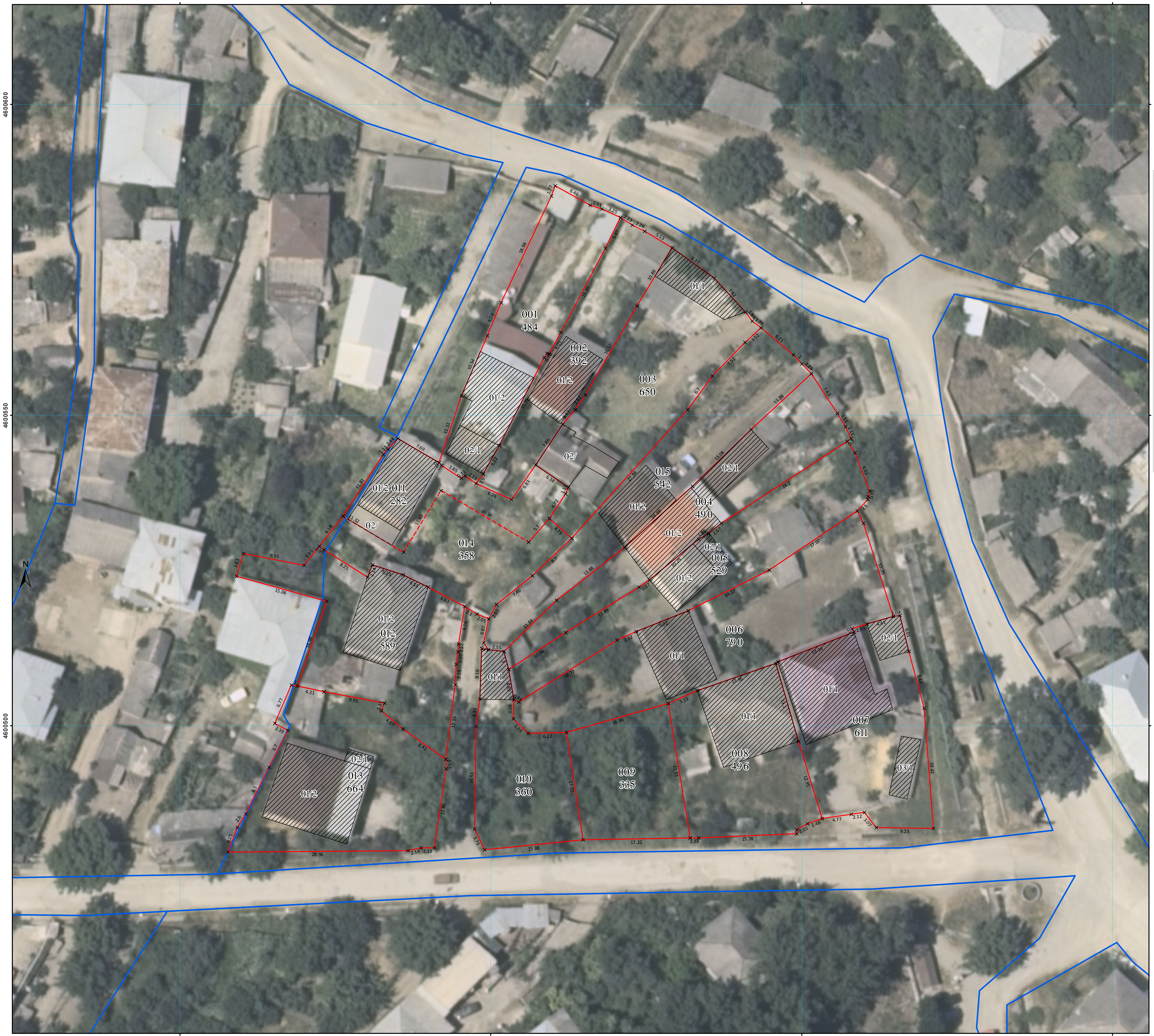

მისამართი	დედოფლისწყარო, არბოშიკი	ბლოკის ნომერი	042
დანიშნულება	სასოფლო-სამეურნეო	ნაკვეთების რაოდენობა ბლოკში	15

პირობითი აღნიშვნები

×	ნაკვეთის ნიშნული
—	ნაკვეთის საზღვარი - ფიქსირებული
- - -	ნაკვეთის საზღვარი - არაფიქსირებული
▦	ვალდებულება
▨	თვითნებურად დაკავებული
▨ 01/2	აშენებული შენობა-ნაგებობა (შენობის ნომერი/სართულიანობა)
⬚	მშენებარე შენობა-ნაგებობა
☐	დანგრეული შენობა-ნაგებობა
⬚	მიწისქვეშა შენობა-ნაგებობა
┼─┼	ხაზობრივი ნაგებობა
●	ხაზობრივი ნაგებობის თანმდევი წერტილოვანი ობიექტი
⊗	საკომუნიკაციო ჭა
⊙	ელექტრო ბოძი
	განათების ბოძი
	ხე
	სხვა ტოპოგრაფიული ელემენტები

საკადასტრო აღწერაზე უფლებამოსილი პირი სახელი გვარი

ხელმოწერა

თარიღი: 07 მარტი 2018 წ.

შენიშვნა:

საჯარო რეესტრის ეროვნული სააგენტო

საჯარო რეესტრის ეროვნული სააგენტო ქალაქი თბილისი, სანაპიროს ქუჩა №2

საიდენტიფიკაციო კოდი: 202238621

info@napr.gov.ge ტელ: (+995 32) 2 25 15 28

ბლოკი №042
მესაკუთრეთა სია

ნაკვეთის ნომერი	დაინტერესებული პირი	ფართობი
001	ასლან ლევანის ძე სეფიაშვილის უფლებამონაცვლე	484
002	ზაზა სეფიაშვილი (14001022201)	392
003	მარუსა სიკოს ას სეფიაშვილის უფლებამონაცვლე	650
004	მაყვალა სეფიაშვილი (14001013291)	490
005	ილი ლუარსაბის ძე სეფიაშვილის უფლებამონაცვლე	529
006	მერი ფერაძე (01006014122)	790
007	ვარდო ნიკას ძე სეფიაშვილის უფლებამონაცვლე	611
008	ელენე ვანოს ას სეფიაშვილის უფლებამონაცვლე	496
009	ანა სეფიაშვილი (14001000602)	335
010	შალვა ჭიაბრიშვილი (14301030675)	360
011	გურამ ახალაია (01024024461)	282
012	შალვა ჭიაბრიშვილი (14301030675)	589
013	ნორა ბალაშვილის (14001010272) უფლებამონაცვლე	664
014	სახელმწიფო	358
015	მიტო ბესოს ძე ლამაზოშვილის კომლი	542

ნაკვეთის ნომერი	შენიშვნა	ფართობი
001	რწმუნებული	484
003	მყარი მიჯნა +15%	650
004	მყარი მიჯნა +15%	490
005	რწმუნებული	529
006	მარინე სეფიაშვილი (01025021269)	790
007	რწმუნებული	611
008	რწმუნებული; მირიან ლოლაშვილი (14001025056)	496
011	პატა ბურჭულაძის ფონდი იავნანა	282
013	რწმუნებული. მყარი მიჯნა +15%	664
015	რწმუნებული	542

მასშტაბი 1:300

0 1 2 4 6 მეტრი

სახელმწიფო გეოდეზიური კოორდინატთა სისტემა

WGS_1984_UTM_Zone_38N