

ნაკვეთების ერთობლიობის (ბლოკის) საკადასტრო აბეგვითი / ახომავითი ნახაზი

556800 556900 557000 557100

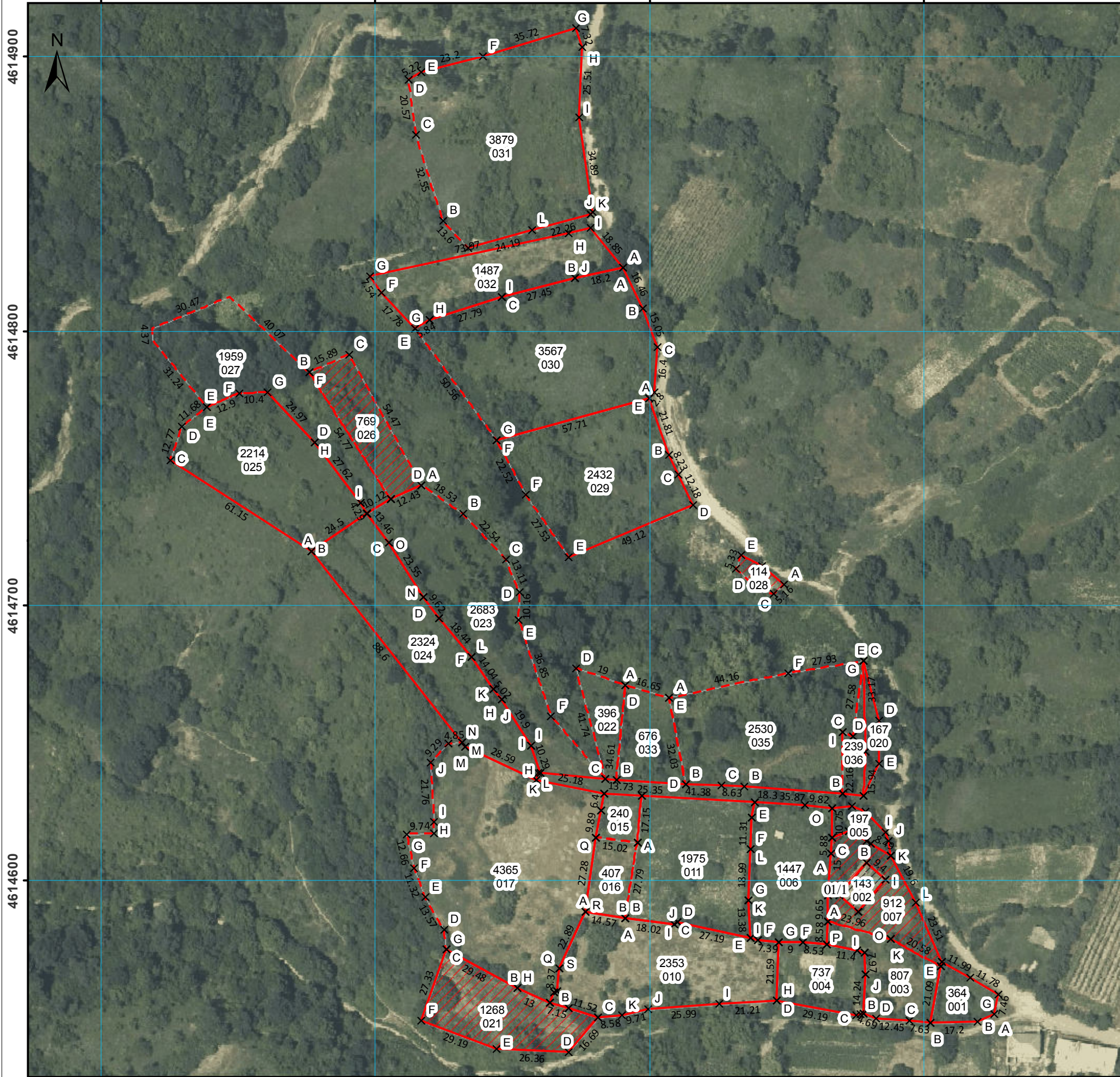

|   |                      |  |  |
|---|----------------------|--|--|
| მისამართი   | გვ.წ.ა.ნ.ი, % 080 00 | ბლოკის ნომერი  | 008  |
| დანიშნულება   | სახელოსლო-სამეურნეო  | საკადასტრო რაოდენობა ბლოკში  | 28   |
| <b>პირობითი აღნიშვნები</b><br>X ნაკვეთის ნიშნული<br>--- ნაკვეთის საზღვარი - ფიქსირებული<br>--- ნაკვეთის საზღვარი - არაფიქსირებული<br>[ხაზი] დასრულებულია<br>[ხაზი] დასრულებულია (შენიშნის ნომრის/სართულის ნომრის)<br>[ხაზი] მშენებარე შენობა-ნაგებობა<br>[ხაზი] დასრულებული შენობა-ნაგებობა<br>[ხაზი] მოწესრიგებული შენობა-ნაგებობა<br>[ხაზი] სასაზღვრო ნიშნები<br>[ხაზი] სასაზღვრო ნიშნების თანმიჯნო<br>[ხაზი] წერტილოვანი იბეჭეტი |                      | [ხაზი] სასაზღვრო ნიშნი<br>[ხაზი] დასრულებულია<br>[ხაზი] დასრულებულია (შენიშნის ნომრის/სართულის ნომრის)<br>[ხაზი] მშენებარე შენობა-ნაგებობა<br>[ხაზი] დასრულებული შენობა-ნაგებობა<br>[ხაზი] მოწესრიგებული შენობა-ნაგებობა<br>[ხაზი] სასაზღვრო ნიშნები<br>[ხაზი] სასაზღვრო ნიშნების თანმიჯნო<br>[ხაზი] წერტილოვანი იბეჭეტი | საკადასტრო აღწერაზე უფლებამოსილი პირი<br>სახელი გვარი<br>ხელმოწერა<br>თარიღი: 20 თებერვალი, 2017 წ.<br>შენიშვნა:<br>სსიპ საკადასტრო რემესტრის მერქვითი სააგენტო<br>ქალაქი თბილისი, ხანაძის ქუჩა №2<br>საოპერატიული კოდი: 202238621<br>info@napr.gov.ge ტელ: (+995 32) 2 25 15 28 |

| ბლოკი № 008     |                                    |              |
|-----------------|------------------------------------|--------------|
| მისაკუთრება სია |                                    |              |
| ნაკვეთის ნომერი | ლაინტერმედიული პირი                | ფართობი კვ.მ |
| 001             | ამირანი ღვინაშვილი (13001061172)   | 364          |
| 002             | მალხაზ შავლიაშვილი (13001008844)   | 143          |
| 003             | რიმიკო შავლიაშვილი (13001023117)   | 807          |
| 004             | ბიორბი ზაკალაშვილი (13001043446)   | 737          |
| 005             | ამალია თევზლორაშვილი (13001016456) | 197          |
| 006             | ავთანდილ შიშინაშვილი (13001033732) | 1447         |
| 007             | მალხაზ შავლიაშვილი (13001008844)   | 912          |
| 010             | ენგურბი ზაკალაშვილი (13001059488)  | 2353         |
| 011             | ჯიმშირი ბერიაშვილი (13001033641)   | 1975         |
| 015             | ზალიკო თევზლორაშვილი (13001055492) | 240          |
| 016             | ენგურბი ზაკალაშვილი (13001059488)  | 407          |
| 017             | ავთანდილ შიშინაშვილი (13001033732) | 4365         |
| 020             | სახელმწიფო                         | 167          |
| 021             | ზაზა შავლიაშვილი (01025014775)     | 1268         |
| 022             | სახელმწიფო                         | 396          |
| 023             | ბიორბი თევზლორაშვილი (13001006006) | 2683         |
| 024             | სახელმწიფო                         | 2324         |
| 025             | ჯემალი თევზლორაშვილი (13001038618) | 2214         |
| 026             | ბიორბი თევზლორაშვილი (13001061113) | 769          |
| 027             | თამაზი ბაბრიაშვილი (13001034264)   | 1959         |
| 028             | ჯემალი თევზლორაშვილი (13001038618) | 114          |
| 029             | ვაჟა თევზლორაშვილი (13001037176)   | 2432         |
| 030             | ავთანდილ ღვინაშვილი (13001052853-) | 3567         |
| 031             | ღაბიო ზაკალაშვილი (01011034259)    | 3879         |
| 032             | ბიორბი თევზლორაშვილი (13001006006) | 1487         |
| 033             | ამალია თევზლორაშვილი (13001016456) | 676          |
| 035             | ნინო თევზლორაშვილი (13001023175)   | 2530         |
| 036             | ამალია თევზლორაშვილი (13001016436) | 239          |

| შენიშვნა        |   |
|-----------------|---|
| ნაკვეთის ნომერი | შენიშვნა  |
| 006             | შურა თევზლორაშვილის ან მანანა თევზლორაშვილის უფლებამოსილება |
| 017             | ლაქსო თევზლორაშვილი ან შურა თევზლორაშვილის უფლებამოსილება   |

მასშტაბი 1:1,500  
04.59 18 27  
მეტრი

სახელმწიფო გეოდეზიური კოორდინატის სისტემა WGS\_1984\_UTM\_Zone\_38N